



De Filippi
you are, we care

**COLLEGIO ARCIVESCOVILE
ISTITUTO PROFESSIONALE ALBERGHIERO**
PARITARIO (D.D. n. 799 dell'11.12.2003)

TEL 0332-286367 FAX 0332-233686

www.istitutodefippi.it

www.defilippivarese.it

segreteria@istitutodefippi.it

Membre de l'Association Européenne
des Ecoles d'Hôtellerie et de Tourisme



CERTIFICATE NO. 35769



Via Brambilla,15
21100 Varese

Varese 9 novembre 2011

Circ. N° 44

Ai Docenti
Al Personale del Centro Servizi
Alle Famiglie

Oggetto: Viaggio in Terra Santa

Nell'anno del 60° e 25° del nostro Collegio e della Scuola Alberghiera, lo scorso anno abbiamo vissuto un pellegrinaggio intenso e significativo ai piedi di Maria per donare quanto di bello il De Filippi è riuscito a fare nella sua storia.

Abbiamo bisogno ora di riprendere il largo per riuscire sempre di più ad 'educare alla vita buona del Vangelo', così come ci indicano i nostri Vescovi.

Per questo abbiamo pensato di **riandare alle origini e di incontrare il Vangelo nella Terra che ha visto Gesù**, ripercorrendo alcune tappe della sua vita e toccando alcuni luoghi significativi.

L'iniziativa è rivolta a tutti coloro che, a vario titolo, gravitano attorno al mondo della nostra Istituzione, personale, studenti, ex studenti, genitori, convittori, amici del De Filippi.

Le date sono di grande significato perché si collocano all'inizio della Quaresima, tempo di revisione della propria vita e di conversione al Vangelo di Gesù: infatti il viaggio di cinque giorni è previsto **dal 23 al 28 febbraio 2012.**

Il pellegrinaggio si svolgerà secondo quanto riportato nell'allegato programma e secondo modalità che prevedono momenti riservati al nostro gruppo.

La quota di partecipazione è di 750 euro (potrebbe avere qualche oscillazione per via dei voli aerei) e comprende viaggio aereo A/R, franchigia del bagaglio per 15 Kg, tasse aeroportuali, trasferimenti da e per l'aeroporto di Tel Aviv, assistenza tecnica e spirituale, sistemazione alberghiera, bus e guida a disposizione.

Avendo riservato un numero di posti (max 45), è opportuno far pervenire entro il 30 novembre una adesione di massima alla iniziativa direttamente in Segreteria della Scuola, versando un acconto di 150 euro.

Il saldo sarà richiesto in data precedente alla partenza.

Qualora si rendesse necessario garantire il funzionamento delle attività della Scuola o del Centro Servizi, si procederà all'estrazione a sorte di chi dovrà rinunciare per superiori esigenze di servizio.

Il Preside e Rettore
Cav. Prof. Giovanni Baggio

*1950 - 2010: 60 anni al servizio della Città
1986 - 2011 : 25 anni di Scuola Alberghiera*

TERRASANTA

Invito per il Collegio Arcivescovile De Filippi

Programma di 5 giorni / 4 notti

Un itinerario che parte da Nazareth,
il luogo della vita nascosta di Gesù e
dalla Galilea, il luogo della sua attività messinica.

Per salire poi a Gerusalemme ...
dove sorgeva il Tempio di Salomone,
la cui memoria sopravvive nel Muro Occidentale.

Qui si trovano i luoghi della passione di
Cristo, sulla spianata del tempio brillano le cupole
delle moschee della terza città santa dell'Islam
dopo la Mecca e Medina...

In Itinerario di approfondimento

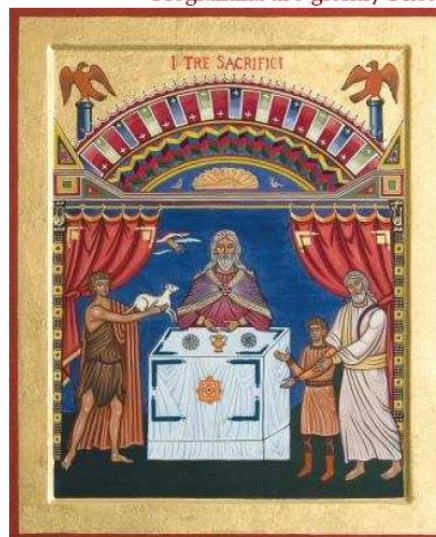

23-27 febbraio 2012

23 febbraio, giovedì: MILANO / TEL AVIV / NAZARETH

In mattinata ritrovo dei partecipanti all'aeroporto di Milano; operazioni d'imbarco e partenza con volo di linea Lufthansa per Tel Aviv transitando per Francoforte. Pranzo a bordo. Arrivo a Tel Aviv operazioni di sbarco e incontro con la guida. Trasferimento con pullman riservato al Kibbutz di Ashdot vicino a Nazareth, cena e pernottamento.

24 febbraio, venerdì: NAZARETH / IL LAGO DI TIBERIADE

Pranzo al sacco in corso di visite. In mattinata trasferimento a Nazareth per la visita alla Basilica dell'Annunciazione e alla Chiesa di S. Giuseppe; in tempo utile trasferimento al lago di Tiberiade cominciando con la visita alla Chiesa del Monte delle Beatitudini, che ricorda il discorso della montagna di Gesù. Scendendo verso il lago, si incontra Tabga, dove in una bella chiesa benedettina è conservato un meraviglioso mosaico che ricorda il miracolo della Moltiplicazione dei Pani e dei Pesci; proseguimento per la Chiesa del Primato di Pietro che sorge sulle rive del lago. Arrivo a Cafarnao e visita all'importante sito archeologico e in particolare ai resti della casa di S. Pietro. Al termine delle visite si salirà a Gerusalemme.

25 febbraio, sabato: QUMRAN/ QAS EL YAHUD/ BETLEMME

In mattinata trasferimento a Qumran, un sito archeologico posto sulla depressione del Mar Morto che ci introduce al contesto religioso di Gesù; possibilità di fare il bagno in località Kalia e proseguimento per Qas El Yahud, per visitare il sito che fa memoria del Battesimo di Gesù al



FrateSole Viaggeria Francescana

Via M. D'Azeglio 92/c - 40123 Bologna

Tel. +39 051 64 40 168 - Fax. +39 051 64 47 427 - www.fratesole.com - info@fratesole.com

confine con la Giordania. Proseguimento per Betlemme e visita di questa cittadina della Giudea, cominciando dalla Basilica della Natività e dalla Grotta del Latte (se aperta !); Rientro a Gerusalemme, la città santa !

26 febbraio, domenica: GERUSALEMME E I SUOI 3 MONTI: MORIA, SION, ULIVI

Gerusalemme oggi è una città di meno di 1 milione di abitanti, seminata su dolci colline a 750 metri sul mare, con clima sempre buono anche d'estate. Il suo cuore è la città vecchia, chiusa dalle mura di Solimano: qui andremo scoprendo la ricchezza della sua memoria per le tre grandi religioni monoteistiche e il messaggio profetico. Dice un antico Midrash: "Dieci porzioni di bellezza sono state accordate al mondo dal Creatore e Gerusalemme ne ha ricevute nove. (...). Dieci porzioni di sofferenza sono state accordate al mondo dal Creatore, e Gerusalemme ne ha ricevute nove"

In mattinata si accederà ai resti del Muro della Preghiera ossia presso le rovine del tempio di Gerusalemme distrutto nel 70 d.C., e cuore della fede ebraica; da qui potremo vedere la cupola della Mosche di Omar e di El Aqsa, che si ergono sulla spianata del Tempio, un tempo il Monte Moria, uno dei luoghi più sacri al fedele musulmano.

A piedi, attraversando la parte ebraica della città raggiungeremo il Monte Sion, fuori dalle mura della città vecchia: sosta al piazzale del Gallicantu dalla cui terrazza si gode un panorama sulla città di David, l'Ofel ora sito archeologico molto amato dagli israeliani; visita al Cenacolino francescano e al Cenacolo, dove al piano inferiore è custodito con gelosa cura il cenotafio della tomba di Davide.

Nel pomeriggio trasferimento sul Monte degli Ulivi dalla cui cima si scenderà a piedi verso la città santa facendo numerose soste: Pater Noster, Dominus Flevit (da cui si gode una splendida vista della città di Gerusalemme), Basilica dell'Agonia o delle Nazioni, vicino all'Orto degli Ulivi. Al termine, a piedi passando dalla Porta dei Leoni e sostando alla chiesa della Flagellazione raggiungeremo la Basilica del Santo Sepolcro. Tempo per una visita approfondita

27 febbraio, lunedì: TEL AVIV/ MILANO -MALPENSA

Ancora mattinata a disposizione per approfondire la conoscenza di questa città e per tempo libero; in tempo utile partenza per l'aeroporto di Tel Aviv; operazioni d'imbarco e partenza con volo di linea Lufthansa per Milano transitando per Francoforte. Operazioni di sbarco e termine del viaggio.



FrateSole Viaggeria Francescana

Via M. D'Azeglio 92/c - 40123 Bologna

Tel. +39 051 64 40 168 - Fax. +39 051 64 47 427 - www.fratesole.com - info@fratesole.com